Tenorsaxophon in B

Kling Glöckchen, kling

Traditional

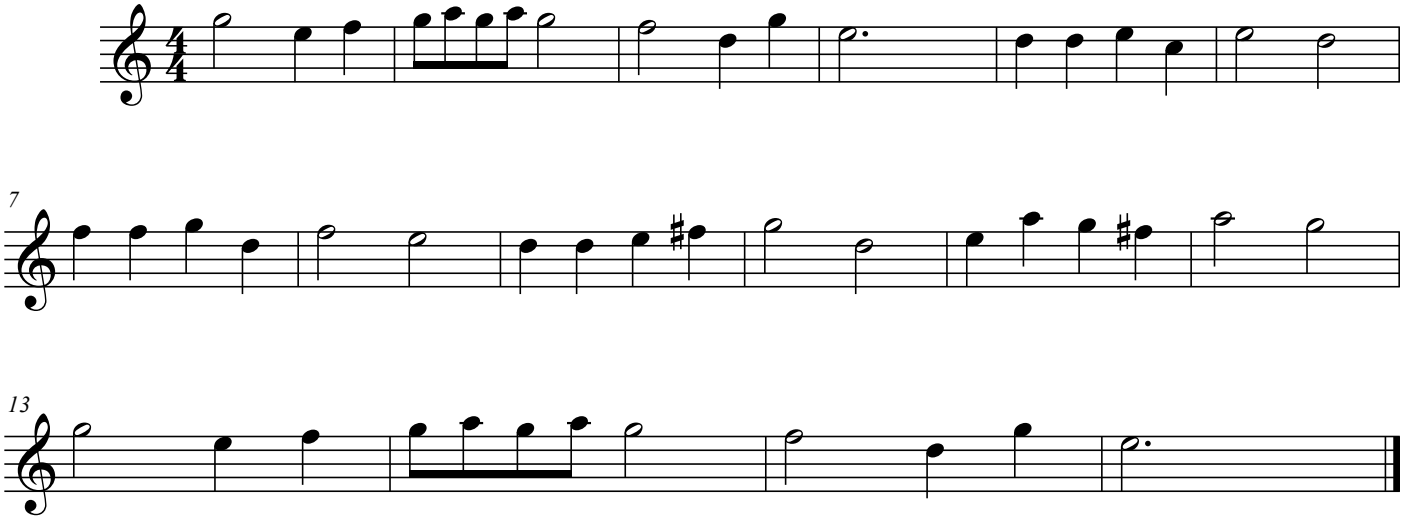

1. Kling, Glöckchen, klingelingeling,
Kling, Glöckchen, kling!
Laßt mich ein, ihr Kinder,
Ist so kalt der Winter,
öffnet mir die Türen,
Laßt mich nicht erfrieren.
Kling, Glöckchen, klingelingeling,
Kling, Glöckchen, kling!

2. Kling, Glöckchen, klingelingeling,
Kling, Glöckchen, kling!
Mädchen hört und Bübchen,
Macht mir auf das Stübchen,
Bring' euch milde Gaben,
Sollt' euch dran erlaben.
Kling, Glöckchen, klingelingeling,
Kling, Glöckchen, kling!

3. Kling, Glöckchen, klingelingeling,
Kling, Glöckchen, kling!
Hell erglühn die Kerzen,
öffnet mir die Herzen,
Will drin wohnen fröhlich,
Frommes Kind, wie selig.
Kling, Glöckchen, klingelingeling,
Kling, Glöckchen, kling!

Kling, Glöckchen, klingelingeling,
Kling Glöckchen, Kling!

©Musyno 2022